

ビビットポイントって何？

ボランティア活動やサークル活動

など、正課以外(単位認定されるもの以外)の活動に対してポイントが付与されます！

サークル

ボランティア

地域貢献活動

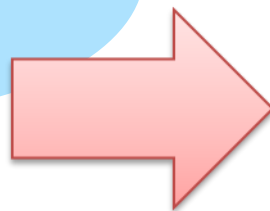

ポイントが貯まると何があるの？

こんな特典が受けられます！

生協で学用品や書籍などに交換できます！

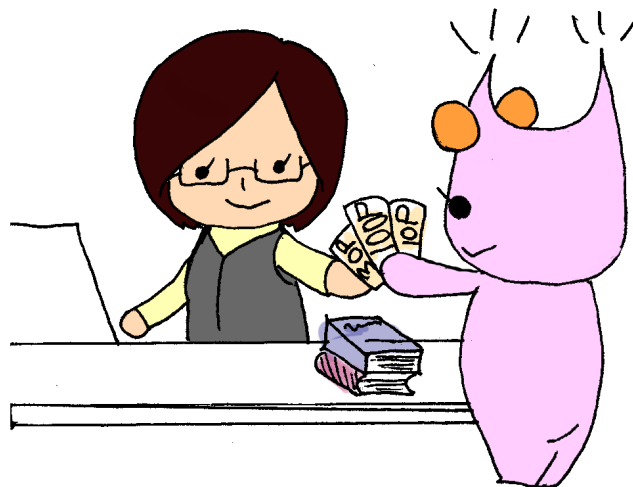

(但し、飲食物は不可)

どうやってポイントを貯めるの？

正課外活動

(ポイント数は活動内容によって異なります。)

ボランティア



地域貢献活動

学内委員活動

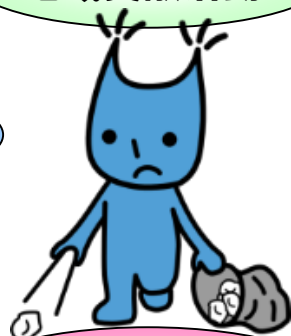

サークル活動

その他学内・学外の自主的活動

左記の活動を行なったら・・・

①(準備されていれば)カードリーダーに学生証をかざす。

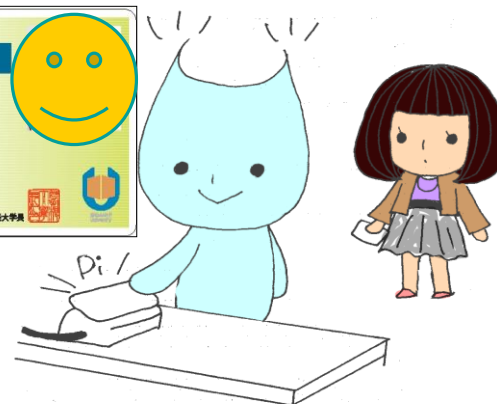

②活動したことを証明するもの(報告書や表彰状など)を学生支援課に提出して申請する。

1. 取得ポイントの確認をしてください。

WEBでポイント確認

「学務情報システム」



「正課外活動情報」

「正課外活動の実績」

「累計ポイント」

2. 学生支援課でビビットチケット受領



1ポイント = 1円に換算されます。

3. 島大生協売店で利用

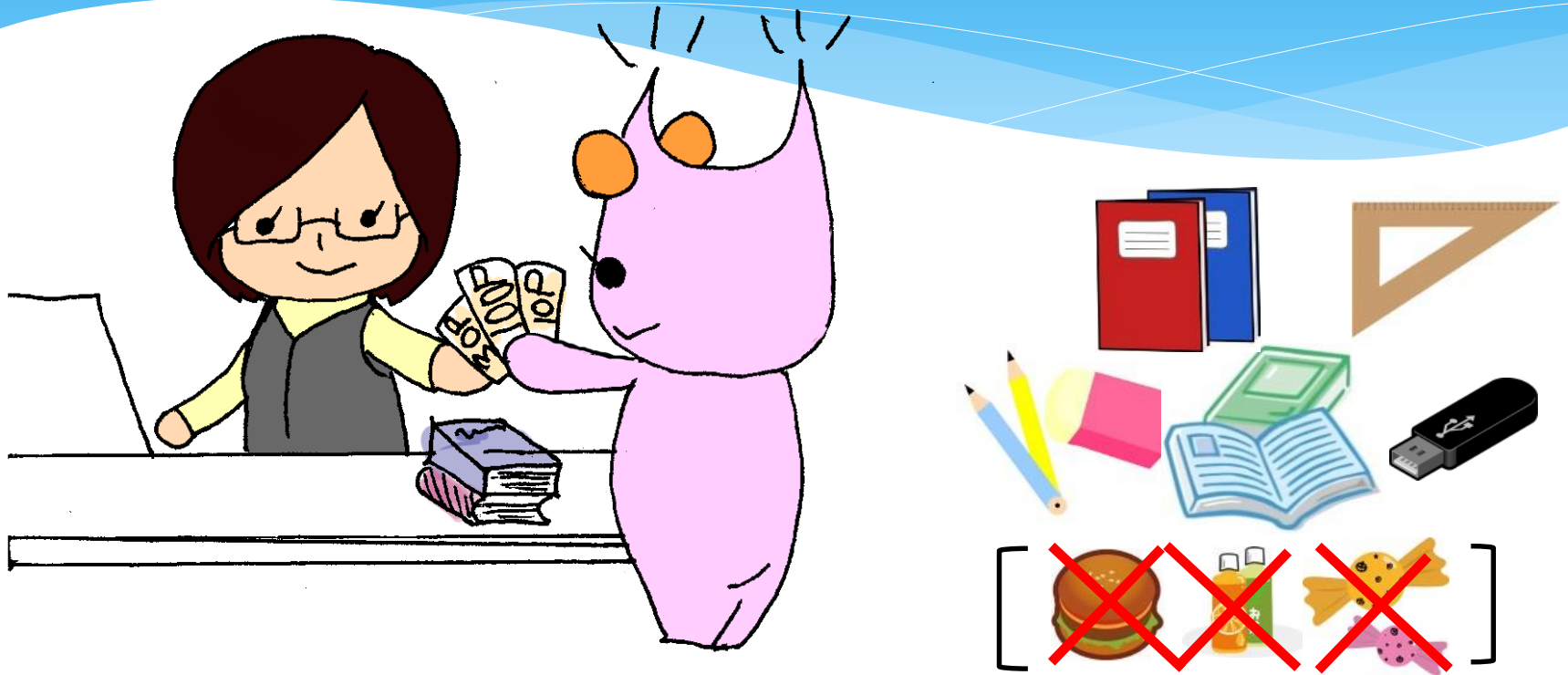

学用品・書籍等と交換できます。
(飲食品・生活用品には交換不可)

手続き・問い合わせ先は

学生支援課

学生生活支援グループ (学生支援センター1階)

TEL : 0852-32-9764

FAX : 0852-32-6069

E-mail : ssd-seikagai@office.shimane-u.ac.jp

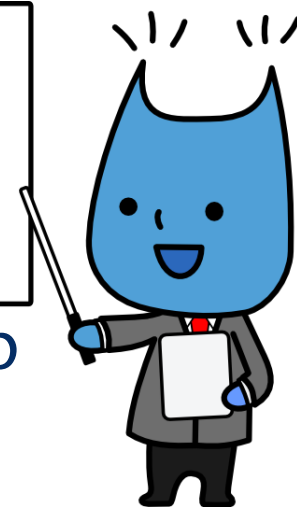
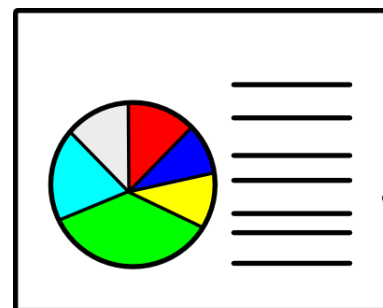

サークル、ボランティア、地域のイベント参加・・・





**授業も研究も大事ですが、
島根大学での学生生活で、
サークルやボランティアなど
正課外活動にも積極的に取
り組んでみませんか？**